



**ISTITUTO ISTRUZIONE SUPERIORE
“ANTONIO ZANELLI”**

Sezione Tecnica Agraria
Sezione Tecnica Chimica, materiali e biotecnologie sanitarie
Sezione Professionale Servizi per l'agricoltura
Sezione Liceo Scientifico

Via F.lli Rosselli 41/1 - 42123 Reggio Emilia - Tel. 0522 280340
E-mail: itazanelli@itazanelli.it - E-mail PEC: reis009001@pec.istruzione.it
URL <http://www.zanelli.edu.it> - Codice fiscale 80012570356



Circolare n. 230 del 12/04/2024

Agli Studenti delle classi **251, 253, 254, 255, 256, 257, 258, 259**

Agli Studenti delle classi **Aula soffietto 2° piano inter.**

Agli Studenti delle classi **401, 402**

Al personale docente e non docente

Agli atti

Oggetto: Modifica “Planimetria piano d'emergenza” a causa dell'insediamento del cantiere della nuova palestra nell'area dell'ex-campo

Con la presente si comunica che a causa dell'insediamento del cantiere della nuova palestra nell'area dell'ex-campo calcio e dell'imminente inizio dei lavori, la planimetria del piano d'emergenza d'istituto subirà le seguenti modifiche:

- Per le classi **251, 253, 254, 255, 256, 257, 258, 259** è stato modificato il punto di raccolta come riportato nell'**Allegato 1**;
- Per l'aula **soffietto presente al secondo piano intermedio** è stato modificato il punto di raccolta come riportato nell'**Allegato 1**;
- Per le classi **401, 402** è stato modificato il punto di raccolta come riportato nell'**Allegato 2**.

LA DIRIGENTE

Mariagrazia Braglia

[Firma autografa sostituita a mezzo stampa ai sensi dell'art. 3 comma 2 del Dlgs n. 39/1993]

LEGENDA SIMBOLI

| | | | | | |
|--|--------------------------|--|-------------------------------------|--|---------------------|
| | ATTACCO VV.F. | | ALLARME ANTINCENDIO | | USCITA DI SICUREZZA |
| | IDRANTE A COLONNA UNI 70 | | VALVOLA INTERCETTAZIONE METANO | | USCITA DI SICUREZZA |
| | IDRANTE A MURO UNI 45 | | INTERRUTTORE ELETTRICO DI EMERGENZA | | VIA DI ESODO |
| | ESTINTORE MOBILE | | QUADRO ELETTRICO | | VIA DI ESODO |
| | CASSETTA PRONTO SOCCORSO | | PUNTO DI RACCOLTA | | VIA DI ESODO |
| | | | VOI SIETE QUI | | |

PROCEDURE

| | |
|------------------|---|
| INCENDIO | <p>Azionare l'allarme ant'incendio</p> <p>Lasciare gli oggetti personali dove si trovano</p> <p>Mantenere la calma, NON urlare, NON correre,</p> <p>Uscire ordinatamente incolonnandosi dietro gli aprifila</p> <p>Seguire i percorsi indicati</p> <p>Non usare l'ascensore</p> <p>Raggiungere l'area di raccolta ASSEGNATA</p> |
| TERREMOTO | <p>Cercare riparo vicino a strutture portanti</p> <p>Cercare riparo sotto i tavoli</p> <p>Mantenere la calma, NON urlare, NON correre,</p> <p>Uscire ordinatamente incolonnandosi dietro gli aprifila</p> <p>Seguire i percorsi indicati</p> <p>Non usare l'ascensore</p> <p>Raggiungere l'area di raccolta ASSEGNATA</p> |
| MALORE | <p>AVVISARE immediatamente i responsabili delle emergenze</p> <p>Non soccorrere le persone se non si è abilitati</p> |

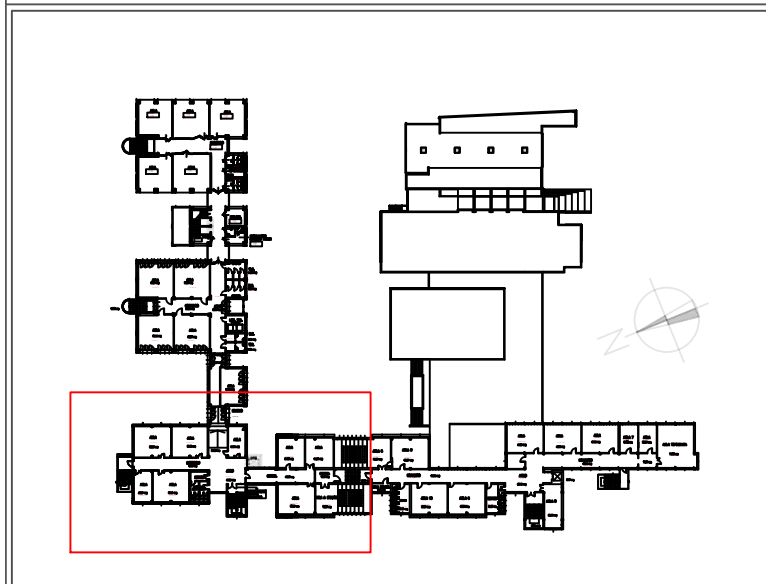

ISTITUTO D'ISTRUZIONE SUPERIORE
"ANTONIO ZANELLI"

Sez. Tecnica Agraria (indirizzi: generale - ambientale - zootecnico)
Sez. Liceo Scientifico ad indirizzo biologico
Via F.lli Rosselli 41/1 - 42100 Reggio Emilia -

PLANIMETRIA PIANO DI EMERGENZA

Tavola:
Planimetria secondo piano intermedio

| | | |
|---------------|------------|--------|
| Revisione n.: | Data: | Scala: |
| Rev.00 | 13/04/2024 | 1:500 |

File:
Planimetria_secondo_piano_intermedio_REV.00

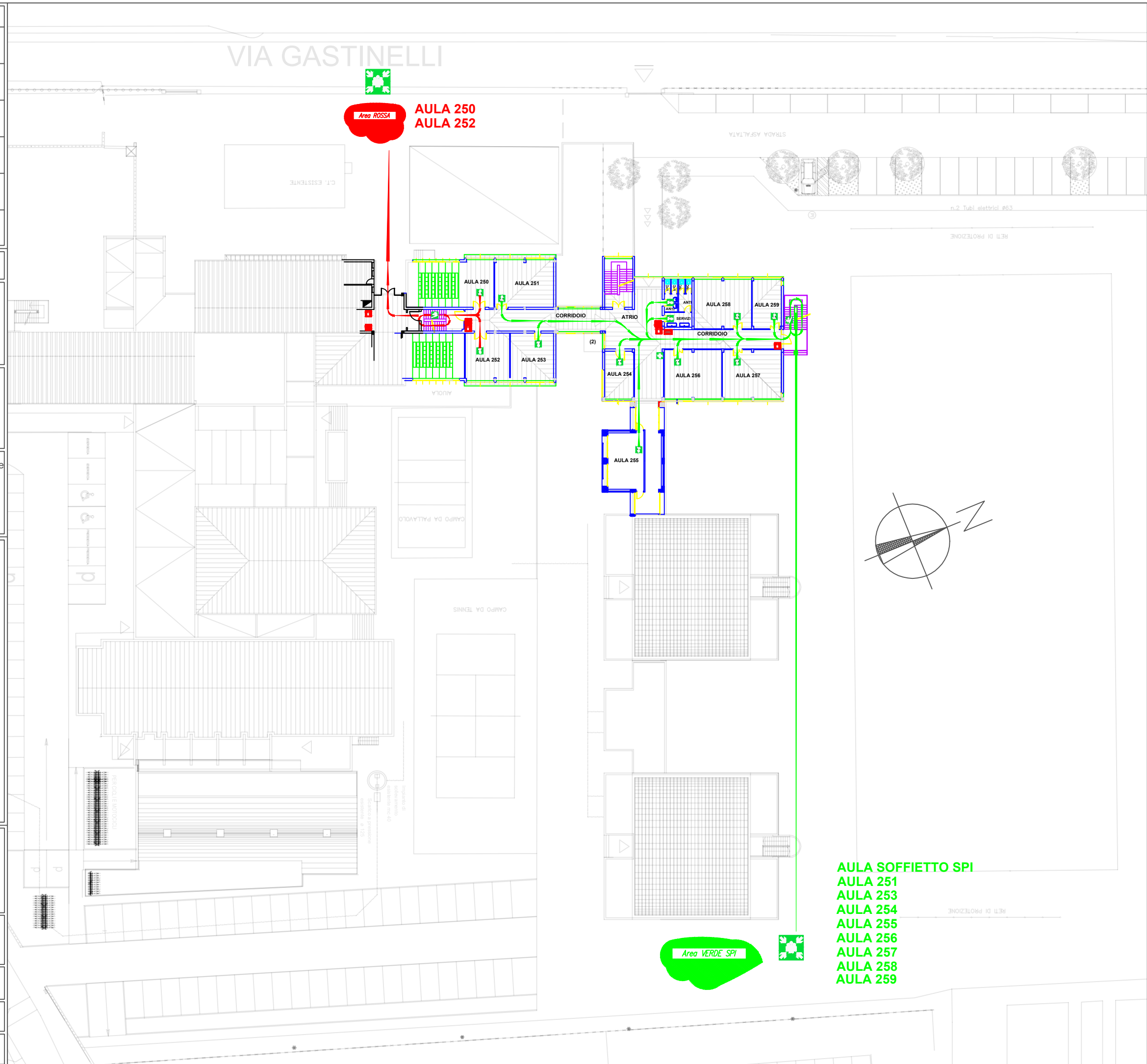

- AULA SOFFIETTO SPI
- AULA 251
- AULA 253
- AULA 254
- AULA 255
- AULA 256
- AULA 257
- AULA 258
- AULA 259

LEGENDA SIMBOLI

| | | | | | |
|--|--------------------------|---------------|-------------------------------------|--|---------------------|
| | ATTACCO VV.F. | | ALLARME ANTINCENDIO | | USCITA DI SICUREZZA |
| | IDRANTE A COLONNA UNI 70 | | VALVOLA INTERCETTAZIONE METANO | | USCITA DI SICUREZZA |
| | IDRANTE A MURO UNI 45 | | INTERRUTTORE ELETTRICO DI EMERGENZA | | VIA DI ESODO |
| | ESTINTORE MOBILE | | QUADRO ELETTRICO | | VIA DI ESODO |
| | CASSETTA PRONTO SOCCORSO | | PUNTO DI RACCOLTA | | VIA DI ESODO |
| | | VOI SIETE QUI | | | |

PROCEDURE

| | |
|------------------|---|
| INCENDIO | <p>Azionare l'allarme ant'incendio Lasciare gli oggetti personali dove si trovano Mantenere la calma, NON urlare, NON correre, Uscire ordinatamente incolonnandosi dietro gli aprifila Seguire i percorsi indicati Non usare l'ascensore Raggiungere l'area di raccolta ASSEGNATA</p> |
| TERREMOTO | <p>Cercare riparo vicino a strutture portanti Cercare riparo sotto i tavoli Mantenere la calma, NON urlare, NON correre, Uscire ordinatamente incolonnandosi dietro gli aprifila Seguire i percorsi indicati Non usare l'ascensore Raggiungere l'area di raccolta ASSEGNATA</p> |
| MALORE | <p>AVVISARE immediatamente i responsabili delle emergenze Non soccorrere le persone se non si è abilitati</p> |

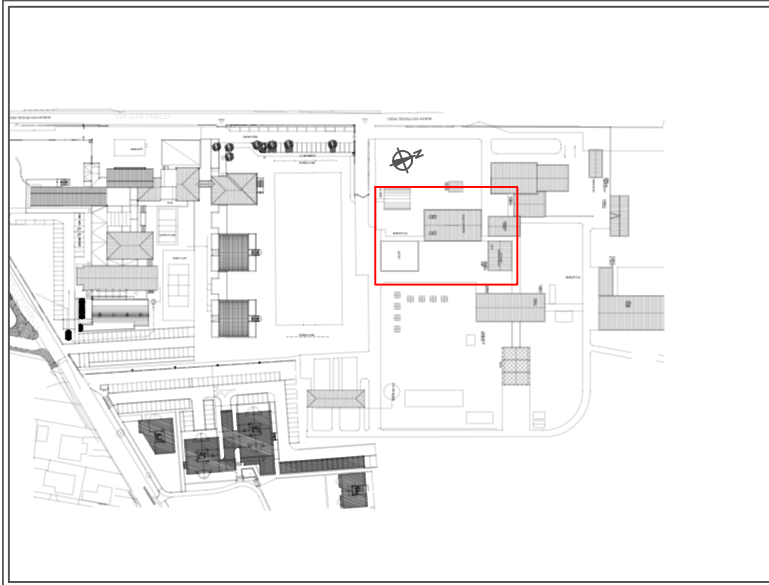

ISTITUTO D'ISTRUZIONE SUPERIORE "ANTONIO ZANELLI"
 Sez. Tecnica Agraria (indirizzi: generale - ambientale - zootecnico)
 Sez. Liceo Scientifico ad indirizzo biologico
 Via F.lli Rosselli 41/1 - 42100 Reggio Emilia -

PLANIMETRIA PIANO DI EMERGENZA

Tavola: Planimetria aule azienda agraria

| | | |
|---------------|------------|--------|
| Revisione n.: | Data: | Scala: |
| Rev.00 | 13/04/2024 | 1:200 |

File: Planimetria_aule_azienda_agraria_REV.00

